

Estratto Planimetria Generale:
Numerazione aree nuove Tombe di Famiglia

SCALA 1:250

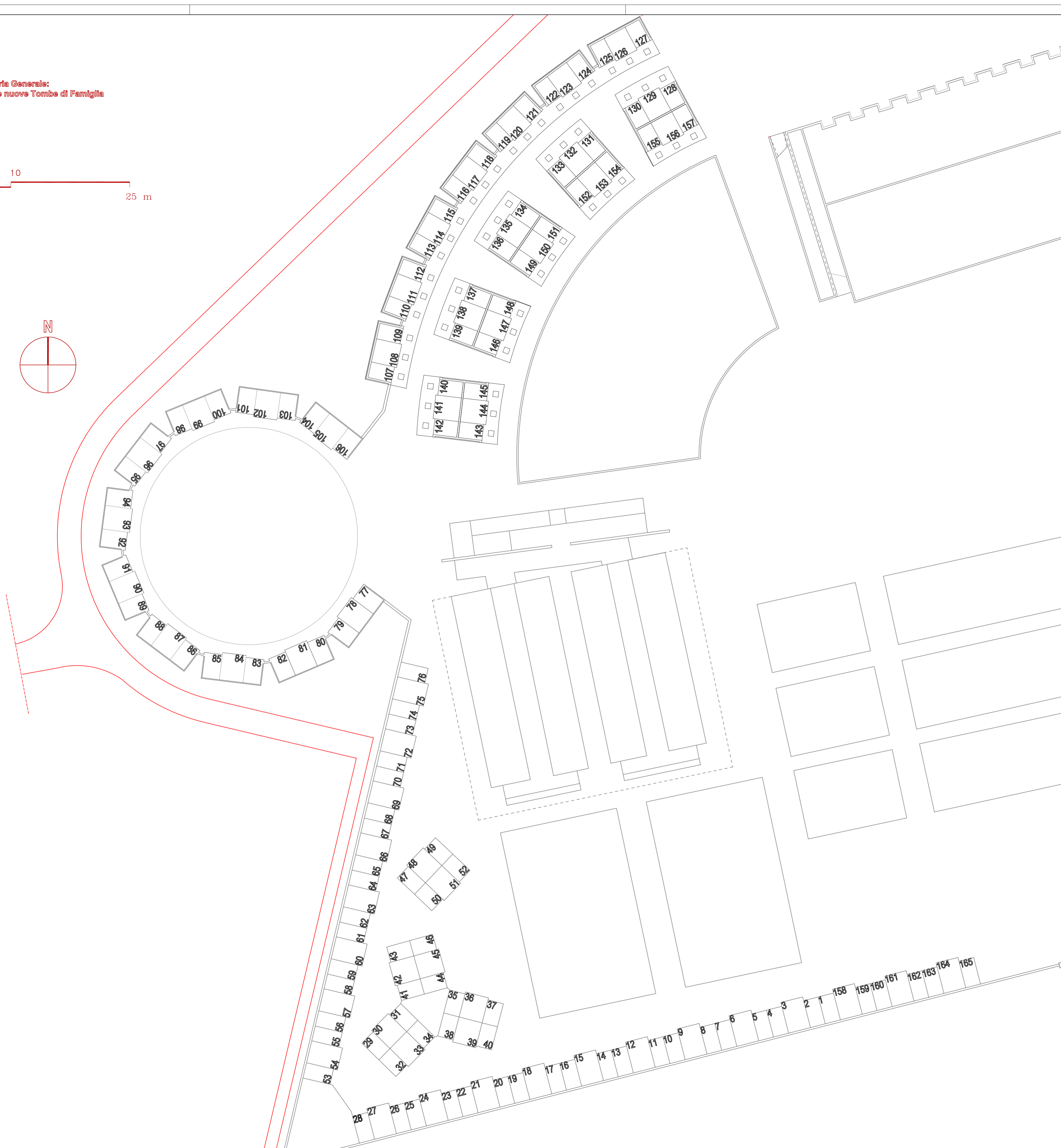
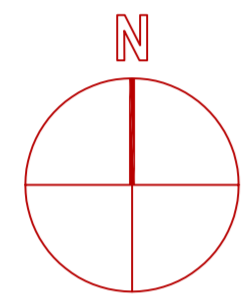

Regolamento Architettonico Cimiteriale: dimensionamento aree

Tombe di Famiglia	Tipo	Descrizione
Dal N° 1 al N° 76 e Dal N° 158 al N° 165	A	4,00 x 3,00
	B	3,25 x 3,00
	C	3,50 x 2,90 - 3,00 x 2,00
Dal N° 77 al N° 157	B	3,25 x 2,80 (4,70 x 2,80 compreso cesario "stilobate")
	C	3,00 x 1,80 (4,70 x 1,80 compreso cesario "stilobate")



Progettazione	Comune di Jesolo		
---------------	---------------------	--	--

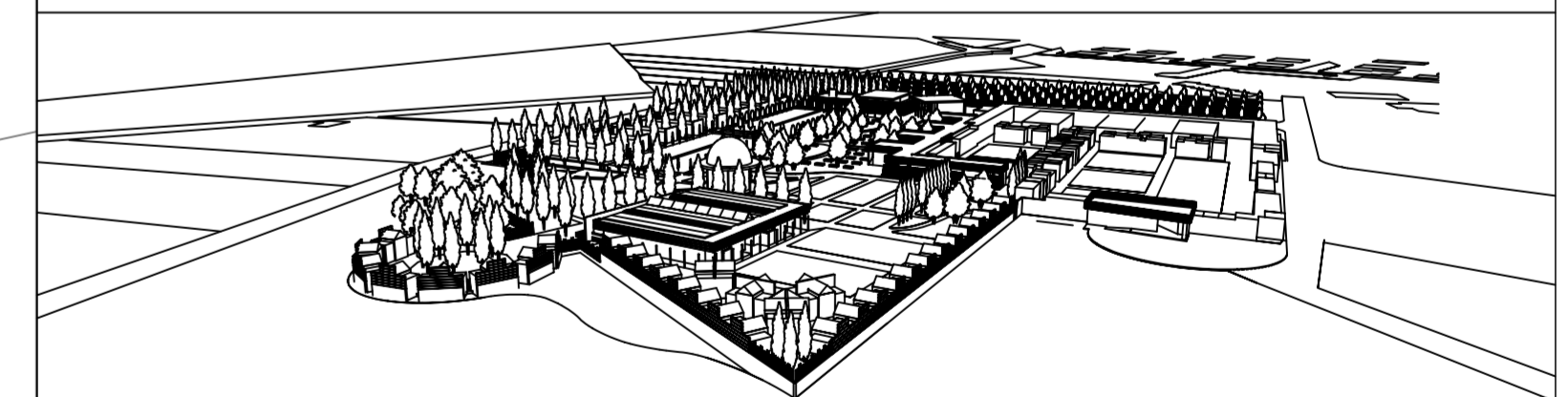

Ampliamento del Cimitero Comunale di Jesolo

Regolamento Architettonico Cimiteriale

Progettista incaricato arch. Claudio ALDEGHERI xquadra
 Con arch. Abraraf IRRARIN xprogetti

Estratto Planimetria Generale: Numerazione aree nuove Tombe di Famiglia

Progetto **0311** Fase **REAC** Tavola **Unica**
 Scala 1:500 Aggiornamento File
 Data settembre.03 Controllato Protocollo